Photo: 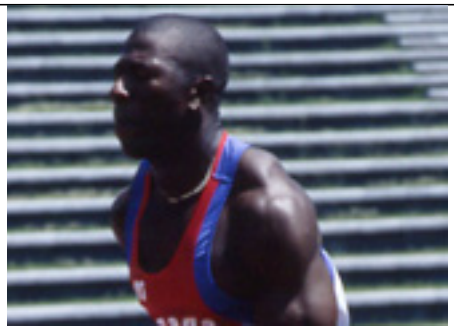

Nom :

Bailey

Prenom : Donovan

Médaille d’argent dans la compétition d’athlétisme masculin (100m) des IIes Jeux de la Francophonie, France 1994

Donovan Bailey (Canada) intégra l’équipe nationale d’athlétisme et débuta la compétition en 1990.

En 1994, il participe aux Jeux de la Francophonie un an avant d’être sacré champion du monde à Göteborg. En 1996, aux Jeux olympiques d’Atlanta, il devient champion olympique en battant le record du monde du 100 m en 9 s 84.

URL source:https://www.jeux.francophonie.org/laureats/portraits/bailey