Les lutteurs francophones dans l’arène

Date : Thursday, 14 March, 2024
Les lauréats de Kinshasa défendent les couleurs de leur pays aux Championnats Africains de lutte

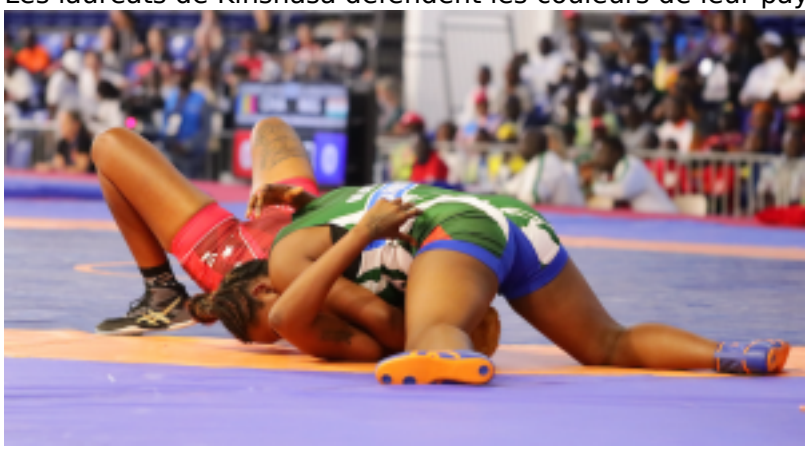

[1]

Les Championnats d'Afrique de lutte sont sur le point de se dérouler du 14 au 19 mars à Alexandrie, offrant une occasion unique pour célébrer l'excellence sportive et la diversité culturelle de ce sport.

La cérémonie d'ouverture, prévue pour le 14 mars, sera le coup d'envoi d'une compétition palpitante où les meilleurs lutteurs U17, U20 et seniors du continent se disputeront la gloire sur le tapis. Parmi eux, 18 lauréats de Kinshasa. Prêts à relever de nouveaux défis sur la scène africaine, ces athlètes démontrent un engagement et une passion indéniables pour la lutte, affirmant ainsi leur détermination à briller une fois de plus sous les projecteurs.

Voici les représentants de Kinshasa qui défendront avec fierté les couleurs de leur pays lors de ces championnats. Ils sont issus de cinq pays francophones, à savoir le Cameroun, la Côte d'Ivoire, Madagascar, le Maroc et le Sénégal.

- **Cameroun** : ABOSSOLO Cédric, DOHYA KALE Samuel, KOMBE Rose Namondo, MONTY MBOUGOU Jacques Cédric, NABAINA Natacha Véronique, NGIRI Blandine Nyeh, NTSA ASSOUGA Rosine, TAMBI NFORSONG Roland, WILITA Pélagie
- **Côte d'Ivoire** : YOUIN Amy

- **Madagascar** : RAKOTONIAINA Aime Mbolalalaina Joel, SOLONIAINA Malala
- **Maroc** : HASSOUNE Zineb
- **Sénégal** : DIOUF Mamadou, FAYE Modou, FAYE Omar, SEMBENE Siny

Le lien suivant vous permet de consulter la liste de départ complète des sportifs participant à ces championnats : Liste de départ des Championnats Africains de lutte [2]

Nous souhaitons à tous nos laureats ainsi qu'à tous les lutteurs une compétition pleine de succès et de performances mémorables !

Mots-clés :

- sports
- lauréats
- KInshasa
- Luttes

Source URL:https://www.jeux.francophonie.org/en/actualites/lutteurs-francophones-dans-larene